

PROJEÇÃO DE COBERTURA

ESCALA 1:100

| ESQUADRIAS | | |
|------------|-----------------------------------|--------|
| ÍTEM | DESCRIÇÃO | QUANT. |
| P1 | PORTA DE MADEIRA 0,90X2,10 | 02 |
| P2 | PORTA DE MADEIRA 0,80X2,10 | 01 |
| P3 | PORTA DE MADEIRA 0,60X2,00 | 14 |
| P4 | PORTÃO DE FERRO 1,0X2,10 | 01 |
| P5 | PORTÃO DE FERRO 2 FOLHAS 4,0X2,10 | 01 |
| J1 | JANELA BASCULANTE 2,0X0,5X2,3 | 12 |
| J2 | JANELA BASCULANTE 3,0X0,5X2,3 | 01 |

| LOUÇAS | |
|------------------------------------|--------|
| DESCRIÇÃO | QUANT. |
| LAVATÓRIO DE LOUÇA | 06 |
| BACIA C/ CAIXA ACOPLADA | 14 |
| BACIA E LAV. P/ BANHEIRO ACESSÍVEL | 02 |
| MICTÓRIO DE LOUÇA | 06 |

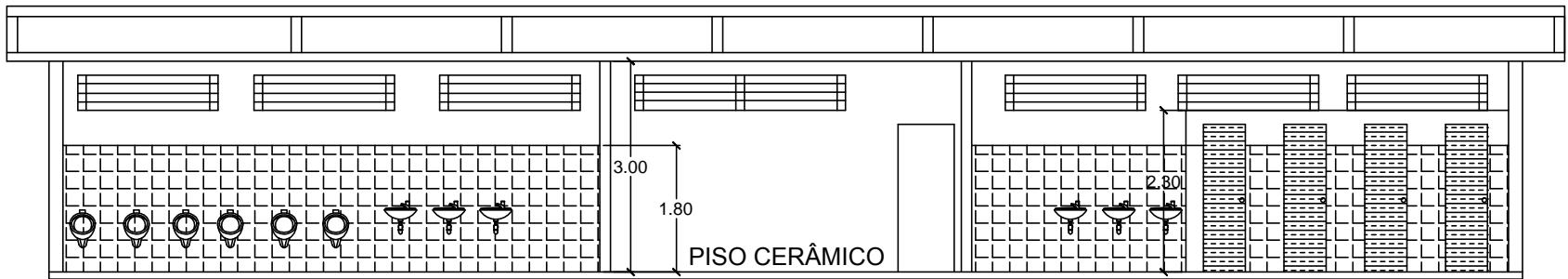

CORTE A-A

ESCALA 1:100

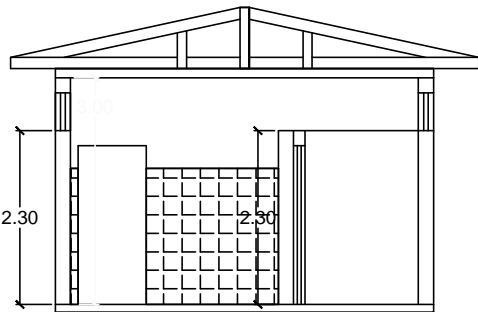

CORTE B-B

ESCALA 1:100

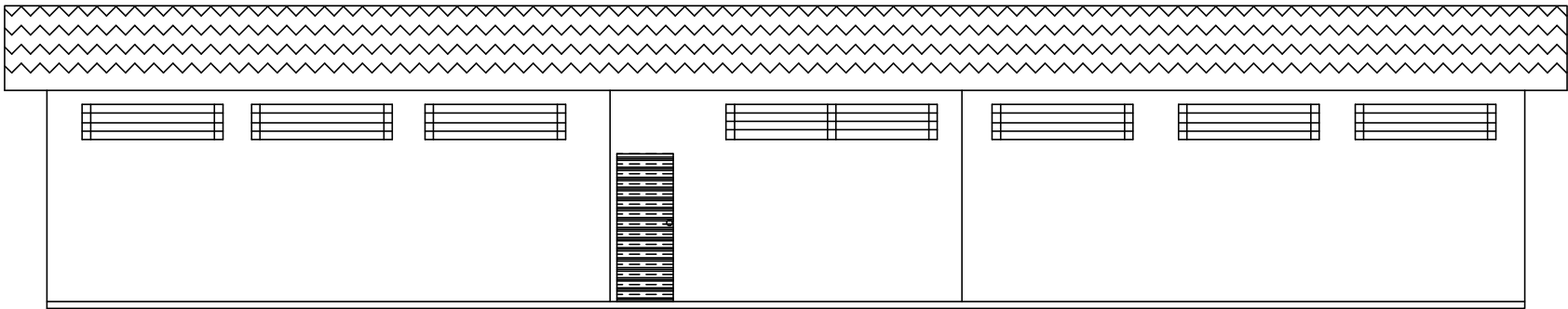

FACHADA FRONTAL

ESCALA 1:100

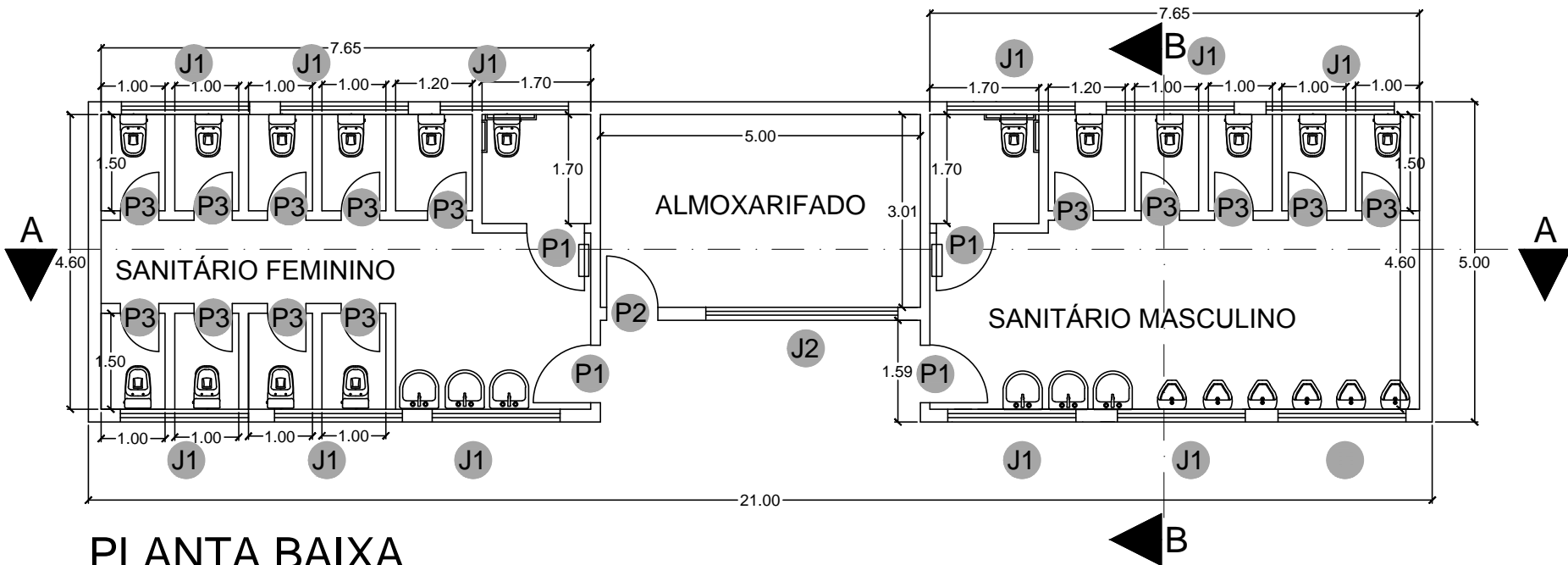

PLANTA BAIXA

ESCALA 1:100

PREFEITURA MUNICIPAL
DE REGISTRO

FOLHA
ÚNICA
NOVEMBRO/13

ASSUNTO:
PROJETO DE REFORMA E AMPLIAÇÃO DO GINÁSIO
MÁRIO COVAS

LOCAL
GINÁSIO MÁRIO COVAS - JD. PLANALTO

MUNICÍPIO/COMARCA
REGISTRO

ESTADO
SP

INTERESSADO:
PREFEITURA MUNICIPAL DE REGISTRO

SITUAÇÃO:

Engº Civil: Marilayne de Brito Malta Cugler
CREA: 5066122057
Chefe de Divisão Técnica de Projeto de Engenharia
e Manutenção da Rede Física

Roberto Francelino da Silva
Secretário Municipal de Planejamento
Urbano e Obras

GILSON WAGNER FANTIN
PREFEITO MUNICIPAL

Nº ART: 92221220131590642

ÁREAS:

ÁREA : 105,00 m²